

Aan de bewoners van De Blaricummermeent

Bezoekadres

Kerklaan 16
1261 JB Blaricum

Postadres

Postbus 71
3755 ZH Eemnes

Uw kenmerk

-

Ons kenmerk

15.116

Doorkiesnummer

(06) 53 24 51 73

T (035) 751 32 22

F (035) 751 31 01

Uw brief van

-

Behandeld door

John Fray

Bijlagen

1

W www.blaricum.nl

M info@blaricum.nl

Datum

21 augustus 2015

Betreft

Wegafsluiting Erfgooiersdreef

Geachte bewoner van de Blaricummermeent,

In verband met werkzaamheden ten behoeve van de uitbreiding van de WKO-installatie (Warmte-Koude-Opslag) van Eteck zullen er werkzaamheden gaan plaatsvinden naast de technische ruimte van Eteck aan de Erfgooiersdreef.

Deze werkzaamheden zullen worden uitgevoerd van maandag 24 augustus tot uiterlijk vrijdag 11 september 2015, waarbij de Erfgooiersdreef in deze periode voor al het verkeer zal worden afgesloten.

De werkzaamheden zullen bestaan uit het realiseren van 2 gestuurde boringen vanaf de Erfgooiersdreef (naast de technische ruimte) naar het nieuw te ontwikkelen deelplan C2/C3.

Naast de technische ruimte zal op de Erfgooiersdreef een innamepunt worden gemaakt waar de kunststofleidingen zullen worden ingetrokken.

De boormachine staat opgesteld in het nieuw te ontwikkelen deelplan C2/C3. Nadat de boring is gerealiseerd zullen de kunststofleidingen vanaf de Erfgooiersdreef naar deelplan C2/C3 worden getrokken.

De kunststofleidingen die in de boring worden getrokken worden op het Plataanplein aan elkaar gelast en tijdelijk drijvend in De Meenstroom gelegd.

Om de veiligheid optimaal te waarborgen zal de Erfgooiersdreef gedurende de werkzaamheden worden afgesloten voor al het verkeer (ook voor voetgangers en fietsers).

Ook het Plataanplein en het voetpad over de brug, naar het park, zal worden afgesloten.

Het auto- en fietsverkeer zal door middel van een omleidingsroute via de Aristoteleslaan in Huizen worden omgeleid (zie ook de als bijlage toegevoegde schets).

Voetgangers (en fietsers met de fiets aan de hand) kunnen via de achterkant van de technische ruimte (via het parkeerterrein en de speelplaats) nog wel van deelplan A naar deelplan C1.

Het bouwterrein in de Erfgooiersdreef zal met bouwhekken worden omheind waardoor de veiligheid van u en uw kinderen optimaal gegarandeerd wordt.

De werkzaamheden zullen dagelijks van 07.00 uur tot uiterlijk 19.00 uur 's avonds plaatsvinden. Tijdens deze werktijden zal er geen extreme geluidshinder optreden.

Voor eventuele vragen kunt u contact opnemen met de heer T. Klercq van Eteck, te bereiken via 0182-621638.

Wij danken u op voorhand voor uw begrip.

Met vriendelijke groet,



Namens burgemeester en wethouders

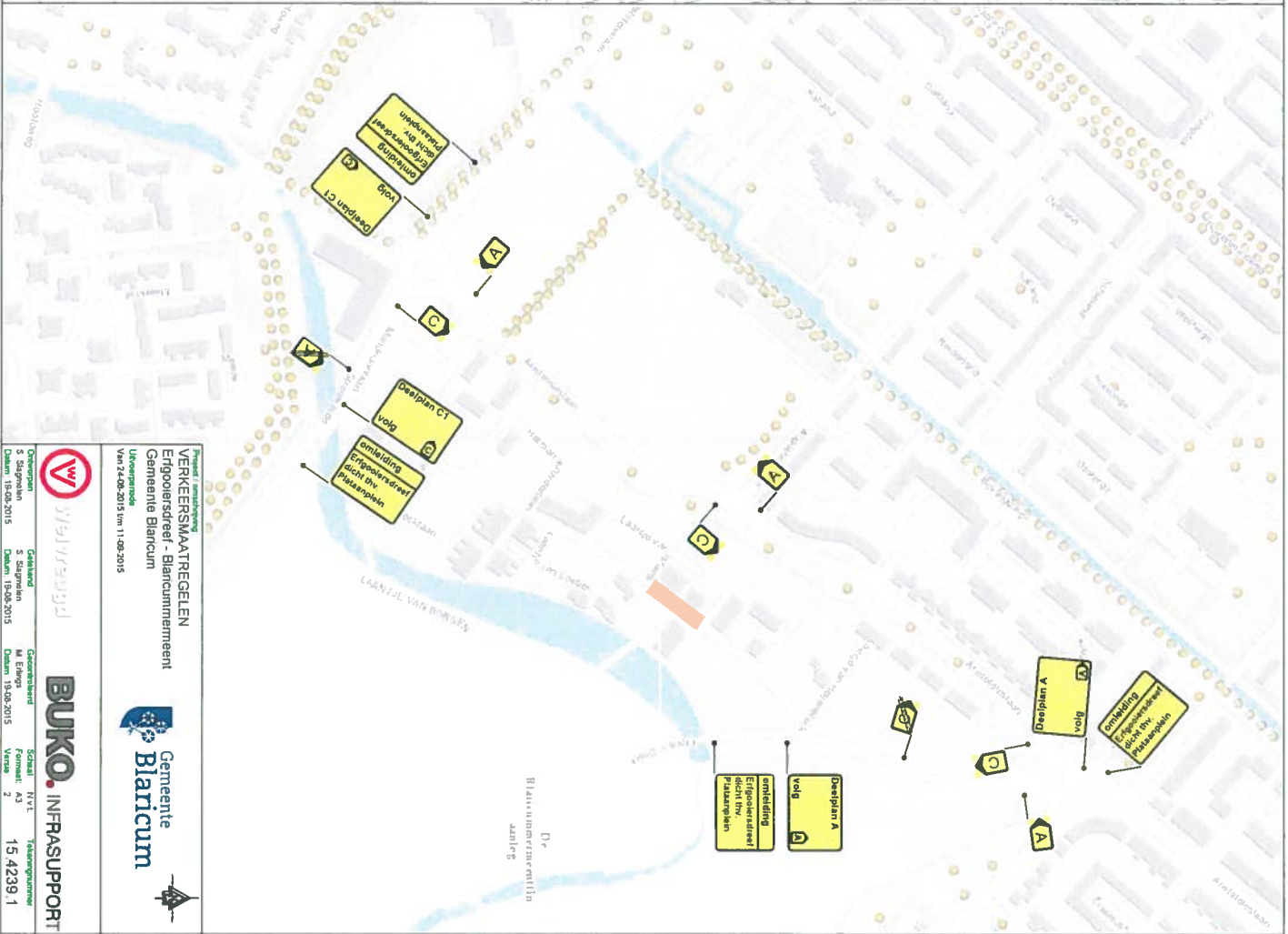
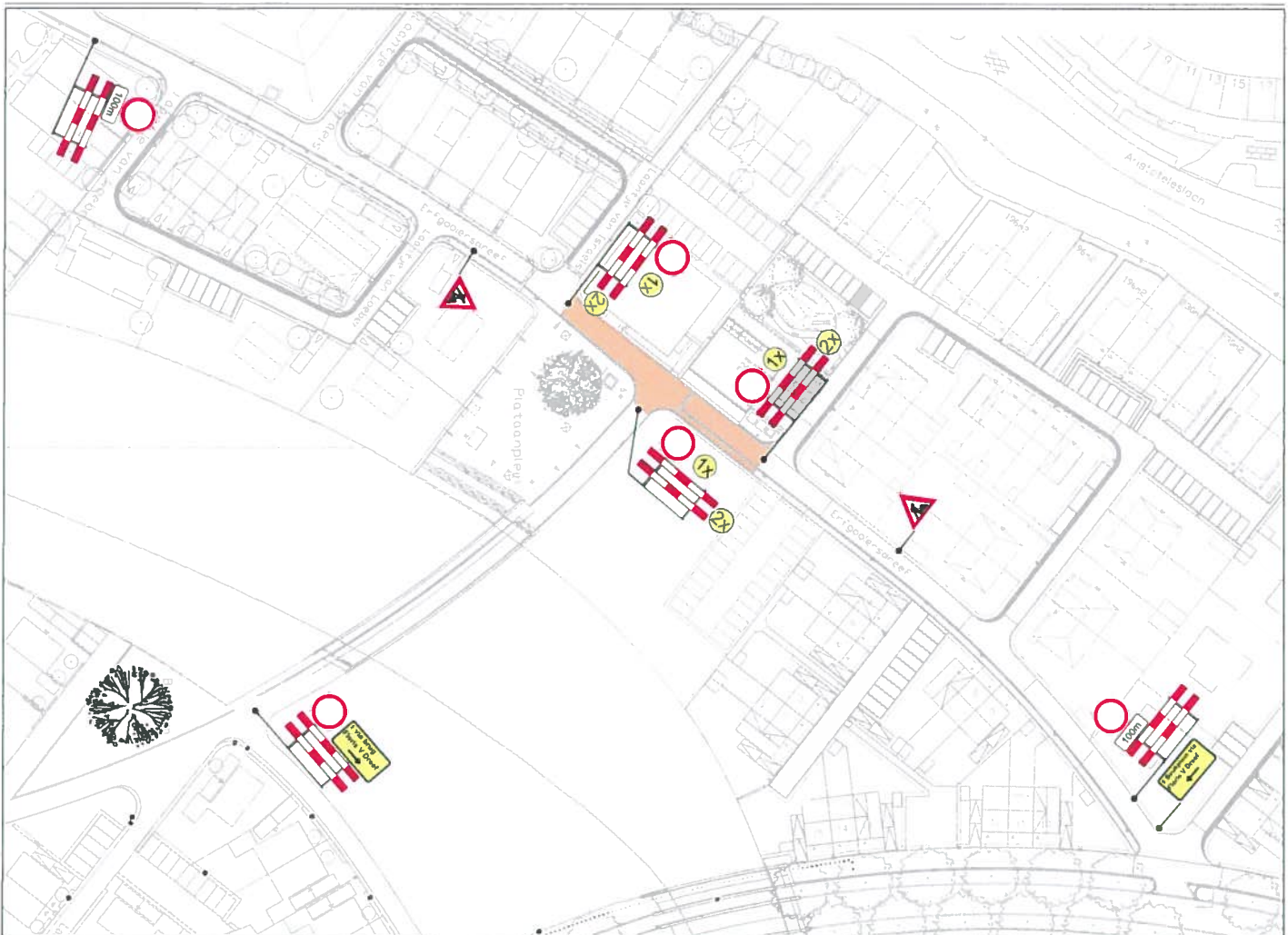

Ir R. Hoksbergen

Projectmanager De Blaricummermeent



VERKEERSMAATREGELEN
 Erfgoersdreef - Blauwmerentilla
 Gemeente Blaricum

Project / maatregelnummer
 Erfgoersdreef - Blauwmerentilla
 Gemeente Blaricum
 Uitvoeringsperiode
 Van 2-08-2015 t/m 11-08-2015

Overzichtskaart
 Datum 18-08-2015

Gepland
 Datum 18-08-2015

Gepland
 Datum 18-08-2015

BUKO INFASUPPORT
 Schiedamschen 151
 3721 XG
 T +31 (0)37 15 4239 1

Valentin Henis @ brandwargoo.vech.nl